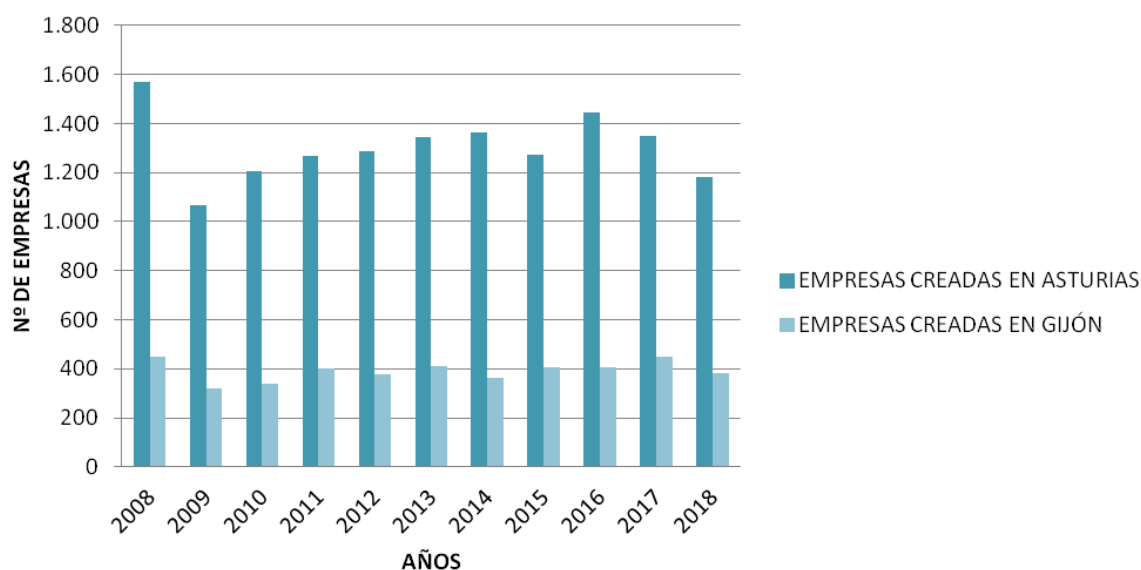

**SOCIEDADES MERCANTILES REGISTRADAS EN ASTURIAS Y
EN GIJÓN DURANTE EL AÑO 2018****ANÁLISIS DE LOS DATOS EXTRAÍDOS DEL BORME (Boletín Oficial del Registro
Mercantil)****METODOLOGÍA:**

En el presente informe se recogen las empresas de Asturias que han registrado su constitución en el BORME durante el año 2018, con independencia de la fecha de inicio de actividad.

**1. Nº DE SOCIEDADES MERCANTILES REGISTRADAS EN ASTURIAS Y EN GIJÓN DURANTE EL PERÍODO
2008-2018**

	2008	2009	2010	2011	2012	2013	2014	2015	2016	2017	2018	Variación 2018-2017	Variación % 2018-2017	Variación 2018-2008	Variación % 2018-2008
ASTURIAS	1.568	1.068	1.205	1.269	1.285	1.346	1.366	1.272	1.444	1.351	1.182	-169	-12,51%	-386	-24,62%
GIJÓN	447	319	339	400	378	412	362	405	404	450	380	-70	-15,56%	-67	-0,03%
% Gijón/Asturias	28,51%	29,87%	28,13%	31,52%	29,42%	30,61%	26,50%	31,84%	27,98%	33,31%	32,15%				

**Evolución del nº de nuevas empresas registradas
en Asturias y Gijón. 2008-2018**

2. CAPITAL SUSCRITO POR LAS SOCIEDADES MERCANTILES REGISTRADAS EN ASTURIAS Y EN GIJÓN DURANTE EL PERÍODO 2008-2018

	2008	2009	2010	2011	2012	2013	2014	2015	2016	2017	2018	Variación 2018-2017	Variación % 2018-2017	Variación 2018-2008	Variación % 2018-2008
ASTURIAS	95.516.406	109.635.380	248.752.948	112.977.860	132.479.731	58.670.302	38.353.313	47.120.483	67.221.325	61.500.409,02	54.683.376,19	-6.817.033	-11,08%	-40.833.030	-42,75%
GIJÓN	23.867.485	4.493.045	15.374.779	61.864.942	10.836.767	26.735.845	14.294.967	15.144.534	11.700.607	39.810.577,97	18.464.688,66	-21.345.889	-53,62%	-5.402.796	-22,64%
% Gijón/Asturias	24,99%	4,10%	6,18%	54,76%	8,18%	48,98%	37,27%	32,14%	17,41%	64,73%	33,77%				

Evolución del capital suscrito de las nuevas empresas registradas en Asturias y Gijón. 2008-2018

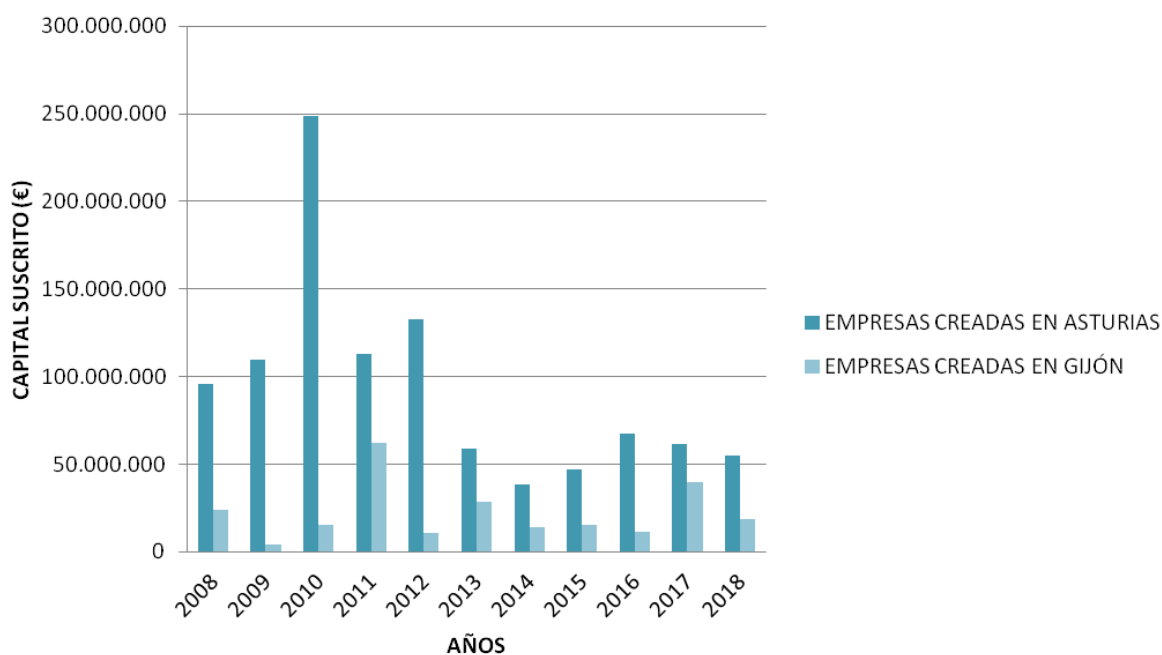

3. SOCIEDADES MERCANTILES REGISTRADAS EN ASTURIAS SEGÚN FORMA JURÍDICA. 2017-2018

FORMA JURÍDICA	2017		2018		Variación interanual	
	SOCIEDADES	%	SOCIEDADES	%	Absoluta	%
Sociedad Anónima	3	0,22%	3	0,25%	0	0,00%
Sociedad Anónima Laboral	0	0,00%	0	0,00%	0	-
Sociedad Limitada	1.295	95,85%	1.150	97,29%	-145	-11,20%
Sociedad Limitada Laboral	43	3,18%	16	1,35%	-27	-62,79%
Sociedad Limitada Nueva Empresa	0	0,00%	0	0,00%	0	-
OTROS	10	0,74%	13	1,10%	3	30,00%
TOTAL	1.351	100,00%	1.182	100,00%	-169	-12,51%

4. SOCIEDADES MERCANTILES REGISTRADAS EN GIJÓN SEGÚN FORMA JURÍDICA. 2017-2018

FORMA JURÍDICA	2017		2018		Variación interanual	
	SOCIEDADES	%	SOCIEDADES	%	Absoluta	%
Sociedad Anónima	1	0,22%	2	0,53%	1	100,00%
Sociedad Anónima Laboral	0	0,00%	0	0,00%	0	-
Sociedad Limitada	439	97,56%	372	97,89%	-67	-15,26%
Sociedad Limitada Laboral	8	1,78%	4	1,05%	-4	-50,00%
Sociedad Limitada Nueva Empresa	0	0,00%	0	0,00%	0	-
OTROS	2	0,44%	2	0,53%	0	0,00%
TOTAL	450	100,00%	380	100,00%	-70	-15,56%

5. CAPITAL SUSCRITO POR LAS SOCIEDADES MERCANTILES REGISTRADAS EN ASTURIAS SEGÚN FORMA JURÍDICA. 2017-2018

FORMA JURÍDICA	2017		2018		Variación interanual	
	Capital suscrito	%	Capital suscrito	%	Absoluta	%
Sociedad Anónima	220.000	0,36%	2.260.000	4,13%	2.040.000	927,27%
Sociedad Anónima Laboral	0	0,00%	0	0,00%	0	-
Sociedad Limitada	59.667.698	97,02%	52.076.626	95,19%	-7.591.072	-12,72%
Sociedad Limitada Laboral	1.568.850	2,55%	326.426	0,60%	-1.242.424	-79,19%
Sociedad Limitada Nueva Empresa	0	0,00%	0	0,00%	0	-
OTROS	43.760	0,07%	43.324	0,08%	-436	-1,00%
TOTAL	61.500.308	100,00%	54.706.376	100,00%	-6.793.932	-11,05%

6. CAPITAL SUSCRITO POR LAS SOCIEDADES MERCANTILES REGISTRADAS EN GIJÓN SEGÚN FORMA JURÍDICA. 2017-2018

FORMA JURÍDICA	2017		2018		Variación interanual	
	Capital suscrito	%	Capital suscrito	%	Absoluta	%
Sociedad Anónima	60.000	0,15%	1.660.000	8,99%	1.600.000	2666,67%
Sociedad Anónima Laboral	0	0,00%	0	0,00%	0	-
Sociedad Limitada	39.486.933	99,19%	16.694.083	90,41%	-22.792.850	-57,72%
Sociedad Limitada Laboral	262.645	0,66%	107.600	0,58%	-155.045	-59,03%
Sociedad Limitada Nueva Empresa	0	0,00%	0	0,00%	0	-
OTROS	1.000	0,00%	3.006	0,02%	2.006	200,60%
TOTAL	39.810.578	100,00%	18.464.689	100,00%	-21.345.889	-53,62%

7. SOCIEDADES MERCANTILES REGISTRADAS EN ASTURIAS SEGÚN SECTOR DE ACTIVIDAD. 2017-2018

Sector de actividad	2017		2018		Variación interanual	
	Sociedades	%	Sociedades	%	Absoluta	%
Agricultura, ganadería, pesca, caza y silvicultura	36	2,66%	25	2,12%	-11	-30,56%
Industrias extractivas	0	0,00%	9	0,76%	9	-
Ind. Manufacturera (química, metal, fabricación de productos metálicos)	26	1,92%	17	1,44%	-9	-34,62%
Producción y distribución energía, electricidad ,gas, agua.	15	1,11%	33	2,79%	18	120,00%
Construcción	135	9,99%	128	10,83%	-7	-5,19%
Comercio, reparación de vehículos a motor, artículos personales y domésticos	358	26,50%	303	25,63%	-55	-15,36%
Hostelería	215	15,91%	208	17,60%	-7	-3,26%
Educación	27	2,00%	14	1,18%	-13	-48,15%
Actividades inmobiliarias, alquiler y servicios empresariales	301	22,28%	327	27,66%	26	8,64%
Actividades sanitarias, veterinarias, servicios Sociales	33	2,44%	29	2,45%	-4	-12,12%
Intermediación financiera	34	2,52%	30	2,54%	-4	-11,76%
Admin.pública,defensa y seg.soc.obligatoria	0	0,00%		0,00%	0	-
Transporte, almacenamiento y comunicaciones	48	3,55%	36	3,05%	-12	-25,00%
Otras actividades sociales y serv. prest.comun, servicios personales	123	9,10%	22	1,86%	-101	-82,11%
Sin determinar	0	0,00%	1	0,08%	1	-
TOTAL	1.351	100,00%	1.182	100,00%	-169	-12,51%

8. SOCIEDADES MERCANTILES REGISTRADAS EN GIJÓN SEGÚN SECTOR DE ACTIVIDAD. 2017-2018

Sector de actividad	2017		2018		Variación interanual	
	Sociedades	%	Sociedades	%	Absoluta	%
Agricultura, ganadería, pesca, caza y silvicultura	3	0,67%	1	0,26%	-2	-66,67%
Industrias extractivas	0	0,00%	1	0,26%	1	-
Ind. Manufacturera (química, metal, fabricación de productos metálicos)	6	1,33%	3	0,79%	-3	-50,00%
Producción y distribución energía, electricidad ,gas, agua.	4	0,89%	7	1,84%	3	75,00%
Construcción	42	9,33%	42	11,05%	0	0,00%
Comercio, reparación de vehículos a motor, artículos personales y domésticos	115	25,56%	88	23,16%	-27	-23,48%
Hostelería	77	17,11%	71	18,68%	-6	-7,79%
Educación	11	2,44%	6	1,58%	-5	-45,45%
Actividades inmobiliarias, alquiler y servicios empresariales	115	25,56%	135	35,53%	20	17,39%
Actividades sanitarias, veterinarias, servicios Sociales	10	2,22%	9	2,37%	-1	-10,00%
Intermediación financiera	16	3,56%	7	1,84%	-9	-56,25%
Admin.pública,defensa y seg.soc.obligatoria	0	0,00%	0	0,00%	0	-
Transporte, almacenamiento y comunicaciones	9	2,00%	2	0,53%	-7	-77,78%
Otras actividades sociales y serv. prest.comun, servicios personales	42	9,33%	7	1,84%	-35	-83,33%
Sin determinar	0	0,00%	1	0,26%	1	-
TOTAL	450	100,00%	380	100,00%	-70	-15,56%

9. CAPITAL SUSCRITO POR LAS SOCIEDADES MERCANTILES REGISTRADAS EN ASTURIAS SEGÚN SECTOR DE ACTIVIDAD. 2017-2018

Sector de actividad	2017		2018		Variación interanual	
	Capital	%	Capital	%	Absoluta	%
Agricultura, ganadería, pesca, caza y silvicultura	771.646	1,25%	410.020	0,75%	-361.627	-46,86%
Industrias extractivas	0	0,00%	90.000	0,16%	90.000	-
Ind. Manufacturera (química, metal, fabricación de productos metálicos)	308.636	0,50%	416.086	0,76%	107.450	34,81%
Producción y distribución energía, electricidad ,gas, agua.	47.430	0,08%	421.515	0,77%	374.085	788,71%
Construcción	630.430	1,03%	5.268.466	9,63%	4.638.036	735,69%
Comercio, reparación de vehículos a motor, artículos personales y domésticos	6.827.578	11,10%	3.553.661	6,50%	-3.273.917	-47,95%
Hostelería	2.434.118	3,96%	3.238.537	5,92%	804.419	33,05%
Educación	100.875	0,16%	79.046	0,14%	-21.829	-21,64%
Actividades inmobiliarias, alquiler y servicios empresariales	9.584.509	15,58%	24.821.688	45,37%	15.237.179	158,98%
Actividades sanitarias, veterinarias, servicios Sociales	876.063	1,42%	1.169.809	2,14%	293.746	33,53%
Intermediación financiera	36.987.416	60,14%	14.042.688	25,67%	-22.944.728	-62,03%
Admin.pública,defensa y seg.soc.obligatoria	0	0,00%	0	0,00%	0	-
Transporte, almacenamiento y comunicaciones	836.091	1,36%	957.470	1,75%	121.379	14,52%
Otras actividades sociales y serv. prest.comun, servicios personales	2.095.516	3,41%	234.390	0,43%	-1.861.126	-88,81%
Sin determinar	0	0,00%	3.000	0,01%	3.000	-
TOTAL	61.500.308	100,00%	54.706.376	100,00%	-6.793.932	-11,05%

10. CAPITAL SUSCRITO POR LAS SOCIEDADES MERCANTILES REGISTRADAS EN GIJÓN SEGÚN SECTOR DE ACTIVIDAD. 2017-2018

Sector de actividad	2017		2018		Variación interanual	
	Capital	%	Capital	%	Absoluta	%
Agricultura, ganadería, pesca, caza y silvicultura	17.000	0,04%	3.000	0,02%	-14.000	-82,35%
Industrias extractivas	0	0,00%	12.000	0,06%	12.000	-
Ind. Manufacturera (química, metal, fabricación de productos metálicos)	79.155	0,20%	233.000	1,26%	153.845	194,36%
Producción y distribución energía, electricidad ,gas, agua.	12.130	0,03%	21.300	0,12%	9.170	75,60%
Construcción	169.935	0,43%	3.389.214	18,36%	3.219.279	1894,42%
Comercio, reparación de vehículos a motor, artículos personales y domésticos	1.631.735	4,10%	1.173.630	6,36%	-458.105	-28,07%
Hostelería	664.532	1,67%	1.069.548	5,79%	405.016	60,95%
Educación	33.005	0,08%	21.140	0,11%	-11.865	-35,95%
Actividades inmobiliarias, alquiler y servicios empresariales	5.208.892	13,08%	4.501.870	24,38%	-707.022	-13,57%
Actividades sanitarias, veterinarias, servicios Sociales	206.100	0,52%	771.764	4,18%	565.664	274,46%
Intermediación financiera	31.084.360	78,08%	7.182.202	38,90%	-23.902.158	-76,89%
Admin.pública,defensa y seg.soc.obligatoria	0	0,00%	0	0,00%	0	-
Transporte, almacenamiento y comunicaciones	107.212	0,27%	6.000	0,03%	-101.212	-94,40%
Otras actividades sociales y serv. prest.comun, servicios personales	596.522	1,50%	77.020	0,42%	-519.502	-87,09%
Sin determinar	0	0,00%	3.000	0,02%	3.000	-
TOTAL	39.810.578	100,00%	18.464.689	100,00%	-21.345.889	-53,62%

11. SOCIEDADES MERCANTILES REGISTRADAS EN ASTURIAS SEGÚN SEXO DEL TITULAR O SOCIO PRINCIPAL. 2017-2018

Sexo del titular	2017		2018		Variación interanual	
	Nº empresas	%	Nº empresas	%	Absoluta	%
Hombres	902	66,77%	801	67,77%	-101	-11,20%
Mujeres	285	21,10%	205	17,34%	-80	-28,07%
Ambos	122	9,03%	129	10,91%	7	5,74%
Otros	42	3,11%	47	3,98%	5	11,90%
TOTAL	1.351	100,00%	1.182	100,00%	-169	-12,51%

Empresas registradas en Asturias según sexo del titular. 2018

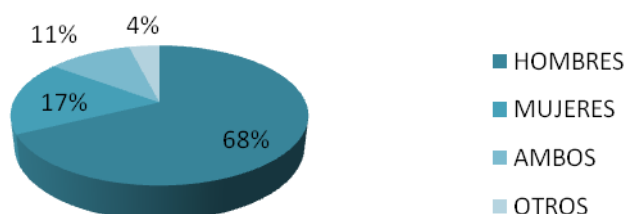

12. SOCIEDADES MERCANTILES REGISTRADAS EN GIJÓN SEGÚN SEXO DEL TITULAR O SOCIO PRINCIPAL. 2017-2018

Sexo del titular	2017		2018		Variación interanual	
	Nº empresas	%	Nº empresas	%	Absoluta	%
Hombres	296	65,78%	255	67,11%	-41	-13,85%
Mujeres	104	23,11%	70	18,42%	-34	-32,69%
Ambos	36	8,00%	44	11,58%	8	22,22%
Otros	14	3,11%	11	2,89%	-3	-21,43%
TOTAL	450	100,00%	380	100,00%	-70	-15,56%

Empresas registradas en Gijón según sexo del titular. 2018

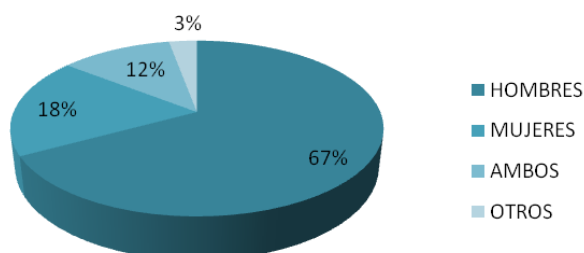

13. EVOLUCIÓN MENSUAL DE LAS SOCIEDADES MERCANTILES REGISTRADAS EN ASTURIAS Y GIJÓN EN 2018

Sociedades Constituidas 2018	Enero	Febrero	Marzo	Abril	Mayo	Junio	Julio	Agosto	Septiembre	Octubre	Noviembre	Diciembre	TOTAL
ASTURIAS	122	97	144	99	125	103	75	84	65	102	86	80	1.182
GIJÓN	38	42	50	29	36	34	20	26	25	38	26	16	380
% Gijón respecto Asturias	31,15%	43,30%	34,72%	29,29%	28,80%	33,01%	26,67%	30,95%	38,46%	37,25%	30,23%	20,00%	32,15%

EVOLUCIÓN DE LAS SOCIEDADES MERCANTILES REGISTRADAS EN ASTURIAS y GIJÓN. 2018

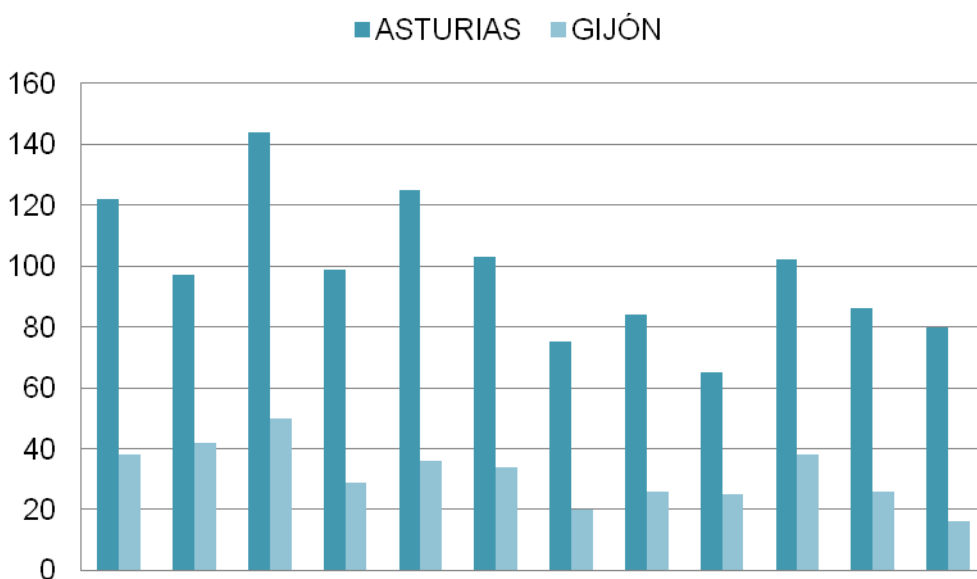

14. SOCIEDADES MERCANTILES REGISTRADAS EN ASTURIAS POR CONCEJOS EN 2018

MUNICIPIO	Sociedades	%	Sociedades	%	Absoluta	%
Oviedo	336	24,87%	298	25,21%	-38	-11,31%
Gijón	450	33,31%	380	32,15%	-70	-15,56%
Avilés	81	6,00%	64	5,41%	-17	-20,99%
Siero	95	7,03%	79	6,68%	-16	-16,84%
Llanera	56	4,15%	40	3,38%	-16	-28,57%
Langreo	36	2,66%	35	2,96%	-1	-2,78%
Cangas del Narcea	11	0,81%	11	0,93%	0	0,00%
Castrillón	20	1,48%	23	1,95%	3	15,00%
Corvera de Asturias	7	0,52%	17	1,44%	10	142,86%
Mieres	17	1,26%	21	1,78%	4	23,53%
Llanes	25	1,85%	22	1,86%	-3	-12,00%
RESTO	217	16,06%	192	16,24%	-25	-11,52%
TOTAL	1.351	100,00%	1.182	100,00%	-169	-12,51%

15. SOCIEDADES MERCANTILES REGISTRADAS EN ASTURIAS EN 2018 CON UN CAPITAL SUSCRITO IGUAL O SUPERIOR A UN MILLÓN DE EUROS

NOMBRE	Fecha publicación BORME	Forma Jurídica	Capital Suscrito	Concejo	Objeto social
MAGON39 LUGUEROS SOCIEDAD LIMITADA.	06/02/2018	S.L.	1.254.000	OVIEDO	El arrendamiento de fincas rústicas y urbanas por cuenta propia. La promoción, adquisición, administración, tenencia, explotación y venta de fincas rústicas y urbanas por cuenta propia. Actividades de inversión y transacción patrimonial de tipo mobiliario.
DORASA HOUSING SOCIEDAD LIMITADA.	15/02/2018	S.L.	3.059.318	GIJON	La promoción, el fomento y la construcción para sí o para terceros, de toda clase de edificaciones, cualesquiera que sean sus características, situación y destino.
VILORTERA SOCIEDAD LIMITADA.	20/02/2018	S.L.	3.336.930	OVIEDO	La compraventa y arrendamiento de inmuebles tanto rústicos como urbanos y la promoción de edificaciones. La tenencia de acciones y participaciones en otra sociedad que otorguen al...
DSD STEEL TECNOLOGIA Y MONTAJES SL.	28/03/2018	S.L.	1.000.000	OVIEDO	Las actividades de construcción, fabricación y montaje en los campos metálicos, de calderería, fundición y bienes de equipo, con contratos llave en mano. La prestación de servicios de comercialización, distribución, construcción, instalación,
ROAR ASTUR SOCIEDAD LIMITADA.	25/04/2018	S.L.	1.720.400	LANGREO	La gestión y dirección de participaciones en los negocios de otras entidades, tanto nacionales como extranjeras, mediante la adquisición, tenencia, disfrute, administr...
APUESTAS DEL PRINCIPADO DE ASTURIAS SOCIEDAD ANONIMA.	22/05/2018	S.A.	1.600.000	GIJON	1-La organización y explotación de apuestas, así como el desarrollo de actividades conexas y la fabricación y/o importación de material de apuestas. 2-La explotación y el mantenimiento...
INVERSIONES Y DESARROLLOS GON SOCIEDAD LIMITADA.	22/05/2018	S.L.	3.940.000	OVIEDO	Otras actividades de consultoría de gestión empresarial: la prestación de servicios económico-financieros, contables, asesoramiento empresarial y estudios de mercado
GESTIONES E INVERSIONES SCPIO GMM SL.	05/06/2018	S.L.	1.555.000	OVIEDO	La compra, venta, arrendamiento y explotación de bienes inmuebles en España. La realización de inversiones mobiliarias por cuenta propia.
ASTURIANA DE PROPIEDADES URBANAS SL.	28/08/2018	S.L.	5.848.600	GIJON	La compra, venta, tenencia y gestión, bien de forma directa o bien de forma indirecta, de acciones o participaciones representativas de los fondos propios de todo tipo de entidades,.
INVERSIONES VERSUS SOCIEDAD LIMITADA.	04/10/2018	S.L.	5.127.079	SIERO	Actuar como sociedad holding mediante la participación en el capital de entidades residentes y no residentes en territorio español, dirigiendo y gestionando dichas participaciones,
THESTEELPRINTERS SOCIEDAD LIMITADA.	17/10/2018	S.L.	2.000.000	GOZON	La fabricación y comercialización de piezas de repuestos para equipos industriales, por medio de la tecnología de impresión 3D.
HACIENDA LA CONCEPCION SOCIEDAD LIMITADA.	26/10/2018	S.L.	1.100.000	LLANES	La promoción inmobiliaria en todas sus formas y en especial, mediante las siguientes: a) La compraventa y adquisición, posesión y disfrute de fincas rústicas y urbanas.