

11x12

Proyecto para conciliar
la vida familiar, laboral
y personal

Gijón crece
2016 / 2019

Acuerdo para el crecimiento y la diversificación de la actividad económica, el impulso del talento y la mejora de la empleabilidad en un marco de cohesión social



APERTURA DE CENTROS EN PERIODO LECTIVO Curso 2019/2020

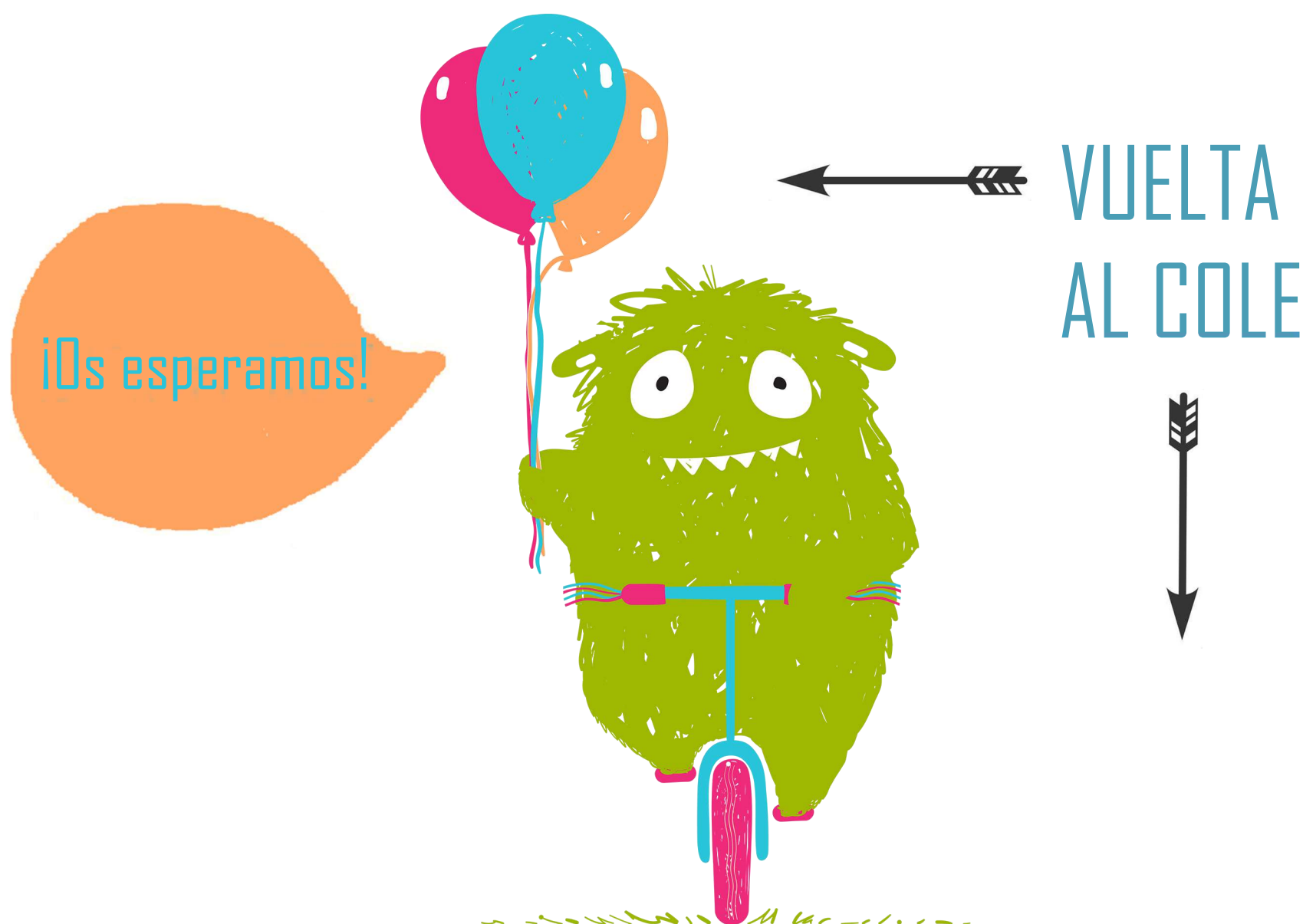

El programa está abierto a los niños y las niñas de la ciudad y combina el desarrollo de actividades de juego libre, realización de las tareas escolares, animación a la lectura y actividades lúdicas.

INSCRIPCIONES: desde el 26 de Agosto

Infórmate en los colegios desde el 26 de Agosto en horario de 7:30 a 16:00h o de 15:00 a 18:00 a partir del día 10.

INICIO: Martes 10 de Septiembre

HORARIO: desde la finalización del horario del comedor hasta las 18:30h (durante los meses de Septiembre y Junio hasta las 18:00h)

C.P. Asturias

C.P. El Llano

C.P. La Escuelona

C.P. Montiana

C. P. Begoña

C.P. Jovellanos

C.P. Nicanor Piñole

C.P. F. García Lorca

C.P. Rey Pelayo

C.P. Alfonso Camín

C.P. Clarín

C.P. Montevil

C. P. Río Piles