



Participa en los Planes de Movilidad de tu Ciudad: ¡muévete en la buena dirección!

Del 16 al 22 de Septiembre de 2012

Carpa informativa de la Semana:
C/ Francisco Tomás y Valiente
(junto a Plaza del Parchís)

Durante la semana europea de la movilidad se habilitará un carril bici por el muro de San Lorenzo desde el Puente del Piles hasta el Ayuntamiento.

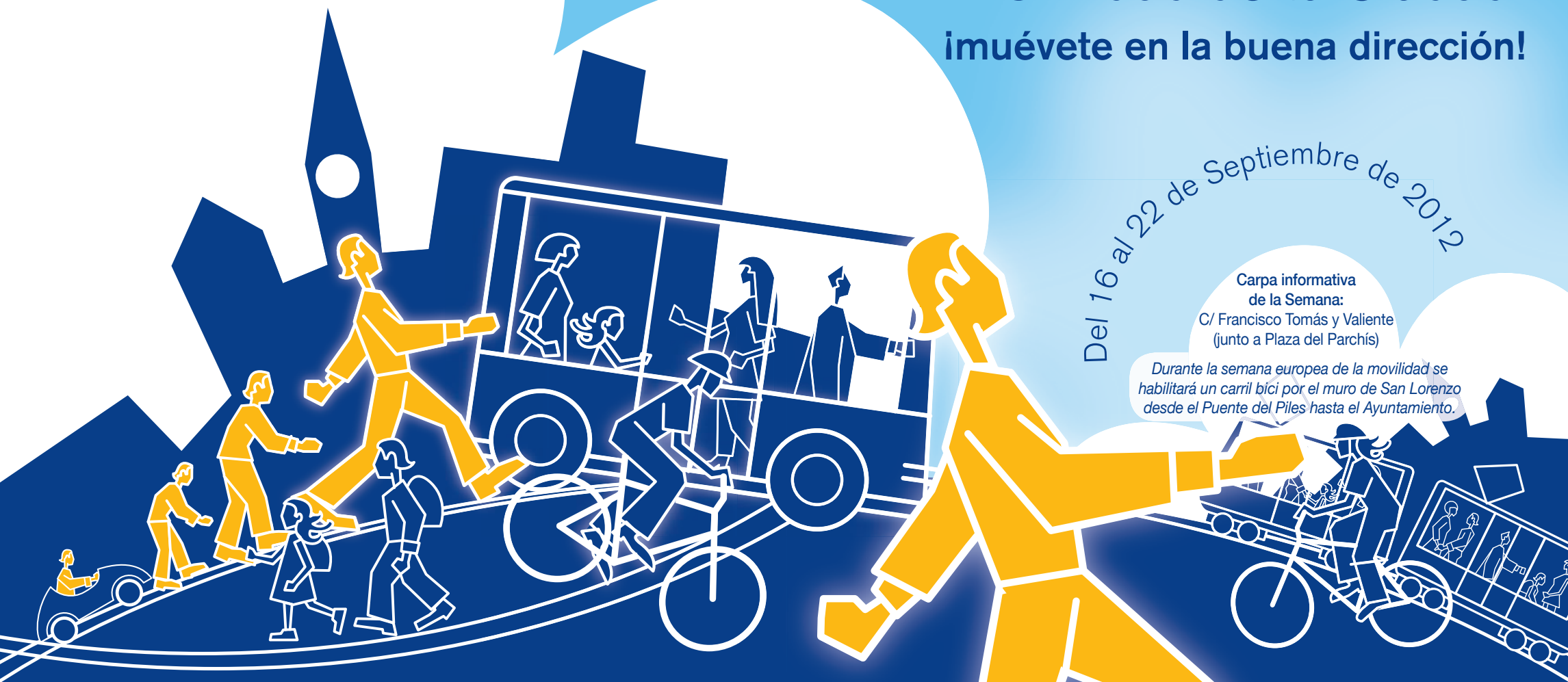

Semana Europea de la Movilidad 2012

Domingo, 16 de septiembre

- 11:00-14:00 y 16:15-19:00** **Taller práctico para aprender a montar en bici.**
Dirigido especialmente a gente adulta, pero también a niños y niñas que no saben guardar el equilibrio en la bici y desean aprender.
Lugar: Calle la Merced (junto a la Plaza del Parchís).

Lunes, 17 de septiembre

- 9:30** Visita de centros escolares a EMTUSA.
10:00-12:00 Educación vial con centros escolares.
DÍA DE LA MOVILIDAD ELECTRICA
Gijón se mueve, llega al Parque (llega a la Milla)
11:30 Presentación de la iniciativa de coche compartido ("car-sharing") en el Parque Científico y Tecnológico.
16:00 Rueda de Prensa, presentación de actividades de EMTUSA
Lugar: Casa Consistorial

Martes, 18 de septiembre

- 9:30** Visita de centros escolares a EMTUSA.
10:00-12:00 Educación vial con centros escolares.
"EMTUSA", la forma más inteligente de moverte por Gijón
Lugar: Presentación de la campaña de EMTUSA en la Calle Palacio Valdés, en las marquesinas de la "Acerona".
12:30
16:30-20:00 Ayúdanos a construir un coche eléctrico.
Lugar: Carpa de la Semana Europea de la Movilidad.
17:00 **Taller bici-escuela dirigido a personas mayores**
Recorrido ciclourbano guiado para circular de forma segura en bicicleta.
Punto de encuentro: Carpa de la Semana Europea de la Movilidad.
Información e inscripciones: 985 18 52 67.

Miércoles, 19 de septiembre

- 9:30** Visita de centros escolares a EMTUSA.
10:00-12:00 Educación vial con centros escolares.
"GIJÓN, UNA CIUDAD PARA TODAS LAS PERSONAS"
12:00 Encuentro con la Concejala de Bienestar Social, Eva Illán.
Lugar: Casa Consistorial.
17:00 **VEN A TRABAJAR EN BICI:** Recorrido zona Hospital de Cabueñes (Itinerario guiado en bicicleta dirigido a personas que trabajen o estudien en esta zona: Hospital, Parque Científico, Campus, La Laboral).
Punto de encuentro: Carpa de la Semana Europea de la Movilidad.
Información e inscripciones: 606 833 710 / 686 893 879 / info@asturiesconbici.org (Asunto: "en bici al trabajo").

Jueves, 20 de septiembre

- 9:30** Visita de centros escolares a EMTUSA.
10:00-12:00 Educación vial con centros escolares.
17:00 **VEN A TRABAJAR EN BICI:** Recorrido al Hospital de Jove (Itinerario guiado en bicicleta dirigido a personas que trabajen en este centro de trabajo).
Punto de encuentro: Carpa de la Semana Europea de la Movilidad.
Información e inscripciones: 606 833 710 / 686 893 879 / info@asturiesconbici.org (Asunto: "en bici al trabajo").

Viernes, 21 de septiembre

- 9:30** Visita de centros escolares a EMTUSA.
10:00-12:00 Educación vial con centros escolares.
10:00 **Jornada: Hacia un pacto ciudadano por la movilidad sostenible en Gijón**
La Jornada se abrirá con una ponencia de Marius Navazo (Gea 21) que será presentado por Rafael Felgueroso, Concejala de Seguridad y Movilidad y seguirá con una mesa redonda en la que participarán Benjamín Fernández y Raimundo García Cuesta. Moderada por Eva Illán, Concejala de Bienestar Social.
Lugar Sala de Conferencias del Centro de Cultura Antiguo Instituto.
17:00 **Talleres de debate sobre el Pacto Ciudadano por la Movilidad Sostenible.**
Coordina FAV-Gijón. Tel.: 985 16 56 38.
Lugar: Centro de Cultura Antiguo Instituto.

Sábado, 22 de septiembre

- 11:00-14:00 y 16:15-19:00** **Taller práctico para aprender a montar en bici.**
Dirigido especialmente a gente adulta, pero también a niños y niñas que no saben guardar el equilibrio en la bici y desean aprender.
Lugar: Calle la Merced (junto a la Plaza del Parchís).
11:30 **Marcha en bicicleta**
Salida de la playa de Poniente para seguir por las calles Dionisio Fernández-Nespral, Marqués de San Esteban, Trinidad, Ventura Álvarez Sala, y a partir de aquí continuar por el carril bici habilitado en el muro de San Lorenzo, y seguir por la Avenida del Molinón hasta la Guía, con llegada al Jardín Botánico Atlántico (entrada libre).
*Disponibilidad de bicicletas adaptadas tipo "handbike" para personas con discapacidad física (previa solicitud, en el teléfono 985 18 52 67).
Número limitado de bicicletas.

Durante la Semana en la **Carpa de la Movilidad** además de las actividades previstas habrá una exposición de bicis urbanas.

¡¡Pásate por la Carpa!!